

Ulostennäytteen otto-ohje

Suolistosyövän seulonta

Fimlab

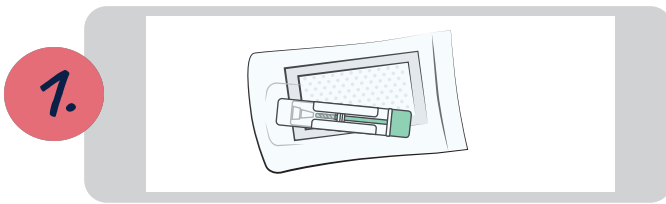

Näytteenottoa varten olet saanut näyteputken suljettavassa pussissa. Näyteputkessa on sisällä väritöntä nestettä. Neste sisältää terveydelle haitallisia aineita. Älä koske näyteputken/korkin sisäosaan tai nesteeseen. Pussissa on myös imeytystyyny postitusta varten; säilytä se pussissa.

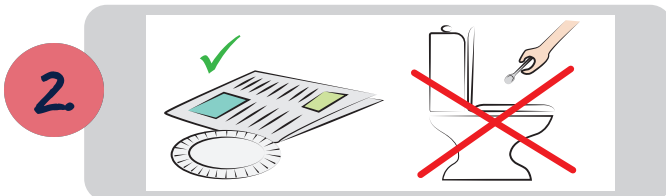

Ota sopiva puhdas alusta, kuten kertakäyttölautanen tai sanomalehti, jolle ulostat. Näytettä **ei saa ottaa suoraan WC-pöntöstä**.

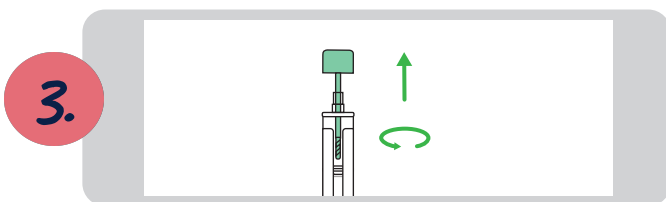

Avaa näyteputken **vihreä korkki** kiertämällä. Jos uloste on kovaa, kostuta sitä hiukan vedellä, jotta saat näytteen siveltyä näytetikkuun. Jos uloste on löysää, kuivaa näytetikku esim. wc-paperilla pyyhkien ennen tikun työntämistä ulosteeseen.

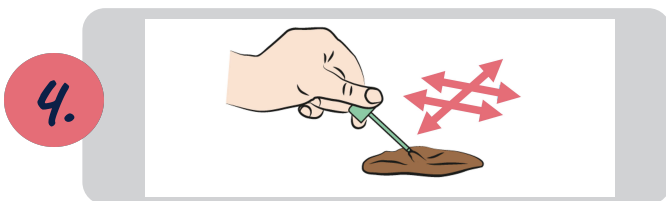

Kerää ulostetta näyteputken korkissa olevan tikun kärkeen sivelemällä tikkua **2–3 kertaa edestakaisin** ulosteessa. Riittää että tikun kierteinen kärki on ulosteen peitossa.

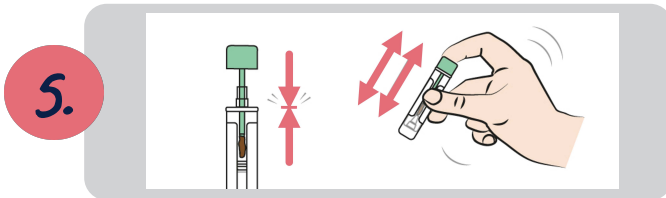

Laita korkki tikkuineen takaisin näyteputkeen, ja **sulje korkki painamalla huolellisesti niin, että se napsahtaa kiinni**. Älä enää avaa korkkia. Ravista näyteputkea voimakkaasti muutaman kerran.



Kirjoita esitietolomakkeessa olevaan tarraan **päivämäärä**, irroita tarra ja kiinnitä tarra **näyteputken litteälle sivulle pystyyn**. Laita valmis näyteputki takaisin pussiin ja sulje pussi hyvin.

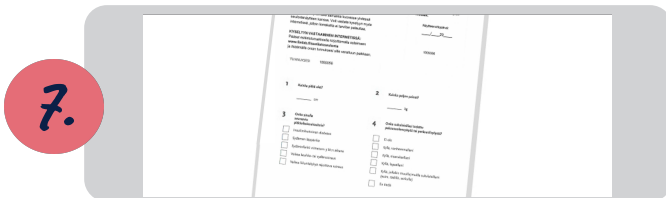

Täytä esitietolomake ensisijaisesti sähköisesti osoitteessa: www.fimlab.fi/suolistoseulontalomake

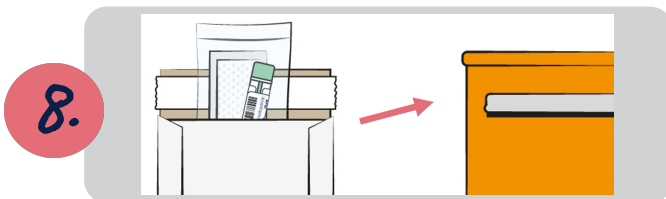

Laita näytepussi (ja paperinen esitietolomake, jos täytit sen sähköisen sijaan) palautuskuoreen. **Postita palautuskuori vuorokauden kuluessa**, postimaksu on maksettu.

Saat tuloksen ensisijaisesti sähköisenä kirjeenä. Mikäli et ole vielä aktivoinut digitaalista viranomaisviestintää, tulos tulee sinulle kotiin kirjepostina.

Katso ohjevideo näytteenotosta: www.fimlab.fi/suolistosyovanseulonta_ohjeanimaatio

Lisätietoja saat www.fimlab.fi/suolistoseulonta tai Fimlab Laboratoriot Oy:n asiakasneuvonnasta puh. 010 808 515 arkisin klo 7–16.