

Anvisning för avföringsprov

Screening för tarmcancer

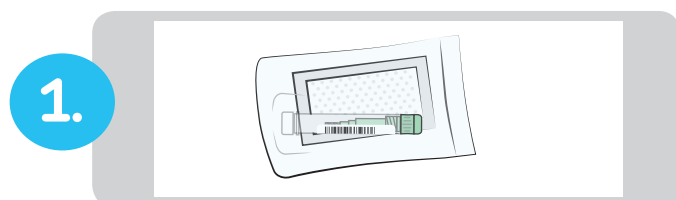

För provtagningen har du fått ett provrör i en förslutbar påse. Inne i provröret finns en färglös vätska. I påsen finns också en absorptionsdyna för postningen, förvara den i påsen.

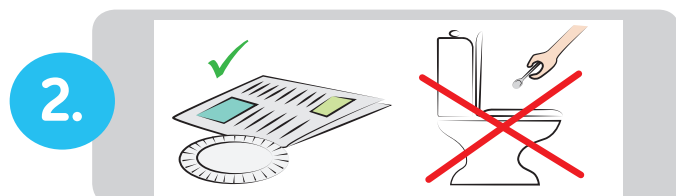

Ta ett lämpligt rent underlag, till exempel en engångstallrik eller en dagstidning, och låt avföringen komma på detta. **Ta inte avföringsprovet direkt från toalettstolen.**

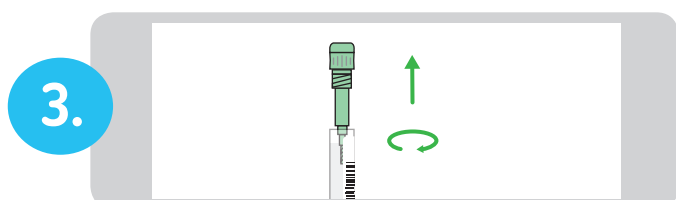

Öppna den **gröna** korken på provröret.

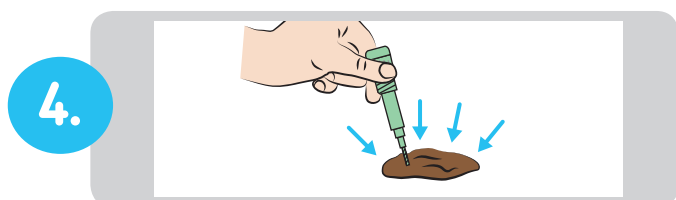

Samla avföring genom att stryka med spetsen av den sticka som finns i rörets kork **på fyra olika ställen** i avföringen. Det räcker att stickans **vridna ända täcks av avföring**.

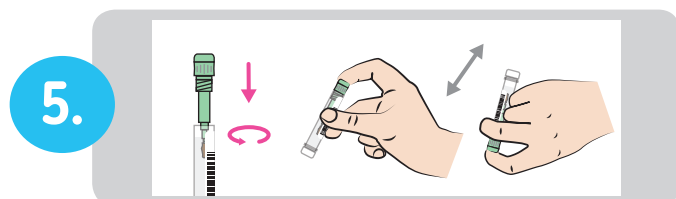

Lägg korken med stickan tillbaka i provtagningsröret, och stäng korken väl. **Skaka provtagningsröret kraftigt några gånger.** Öppna inte korken på nytt.

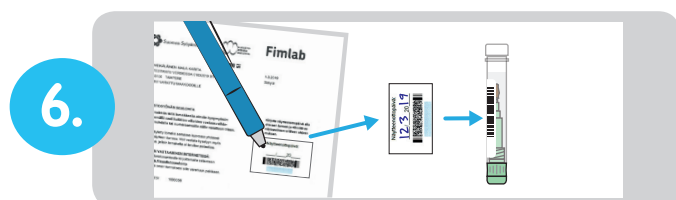

Fyll i datum på den etikett som finns på förhandsuppgiftsblanketten och fäst etiketten längsmed provröret ovanpå den streckkod som finns på röret. Lägg det färdiga provröret tillbaka i påsen, och stäng påsen väl.

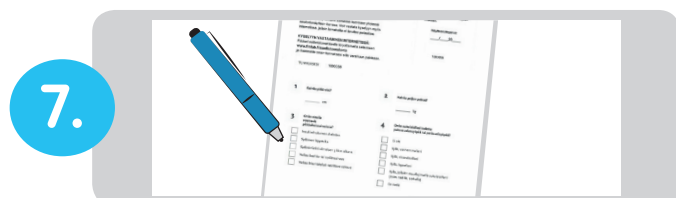

Fyll i förhandsuppgiftsblanketten antingen elektroniskt på www.fimlab.fi/suolistoseulonta eller i pappersform på den blankett som du fick i paketet.

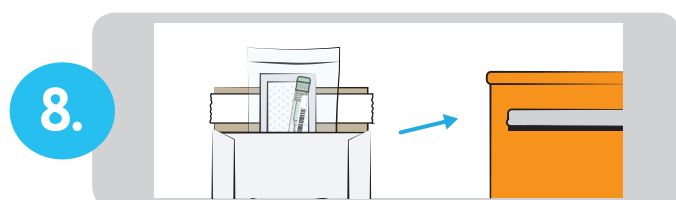

Lägg propåsen och den eventuella blanketten för tarmscreening i returkuvertet. **Posta returkuvertet senast nästa vardag**, postavgiften är betald. Resultaten skickas hem per brev.

Mer information får du på www.fimlab.fi/suolistoseulonta eller via Fimlab Laboratoriot Oy:s kundtjänst tfn (03) 311 74445 vardagar kl. 8–16.