

Anvisning för avföringsprov

Screening för tarmcancer

1.

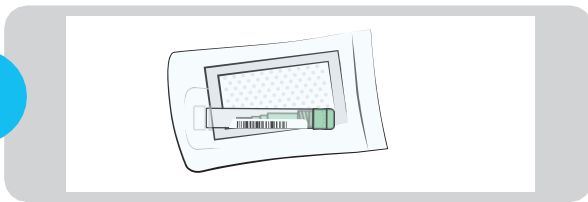

För provtagningen har du fått ett provrör i en förslutbar påse. Inne i provröret finns en färglös vätska. Vätskan innehåller ämnen som är skadliga för hälsan. Rör inte vid provrörets/korkens inre del eller vätskan. I påsen finns också en absorptionsdyna för postningen, förvara den i påsen.

2.

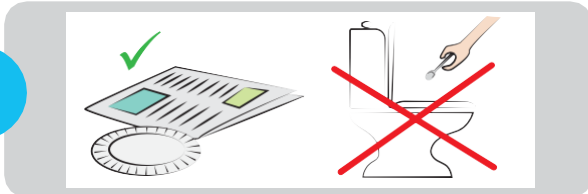

Ta ett lämpligt rent underlag, till exempel en engångstallrik eller en dagstidning, och låt avföringen komma på detta. **Ta inte avföringsprovet direkt från toalettstolen.**

3.

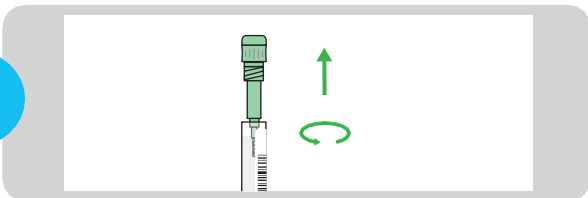

Öppna den **gröna** korken på provröret genom att vrida på den. Om avföringen är hård, fukta den med vatten för att få provet utbrett på stickan. Om avföringen är lös, torka provstickan med t.ex. wc-papper innan du för in stickan i avföringen.

4.

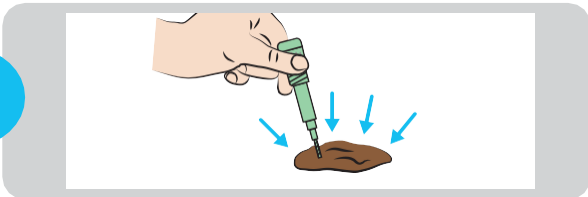

Samla avföring genom att stryka med spetsen av den sticka som finns i rörets kork **2–3 gånger fram och tillbaka i avföringen**. Det räcker att stickans **vridna ända täcks av avföring**.

5.

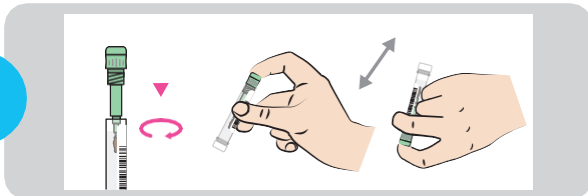

Lägg korken med stickan tillbaka i provröret **och stäng korken väl så att den knäpps fast**. Öppna inte korken på nytt. **Skaka provtagningsröret kraftigt några gånger.**

6.

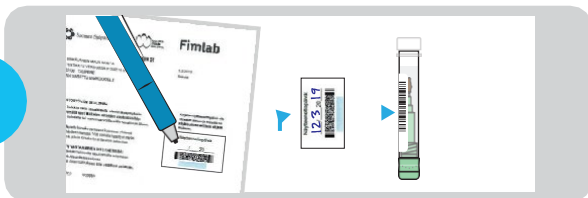

Fyll i **datum** på den etikett som finns på förhandsuppgiftsblanketten och **fäst etiketten upprätt på provrörets flata sida**. Lägg det färdiga provröret tillbaka i påsen, och stäng påsen väl.

7.

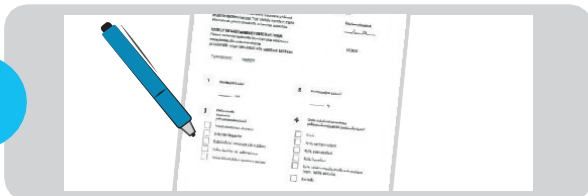

Fyll i förhandsuppgiftsblanketten, antingen elektroniskt på www.fimlab.fi/suolistoseulontalomake eller i pappersform på den blankett som du fick i paketet.

8.

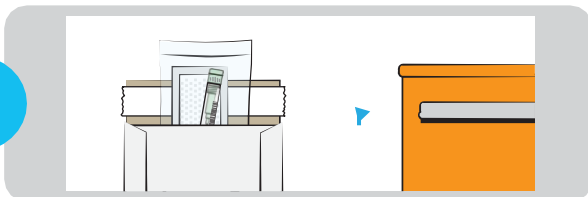

Lägg provpåsen och den eventuella blanketten för tarmscreening i returkuvertet. **Posta returkuvertet senast nästa vardag**, postavgiften är betald. Resultaten skickas hem per brev.

Mer information får du på www.fimlab.fi/suolistoseulonta eller via Fimlab Laboratoriot Oy:s kundtjänst tfn 03 3117 4445 vardagar kl. 8–16.