

Ulostenäytteen otto-ohje

Fimlab

Suolistosyövän seulonta

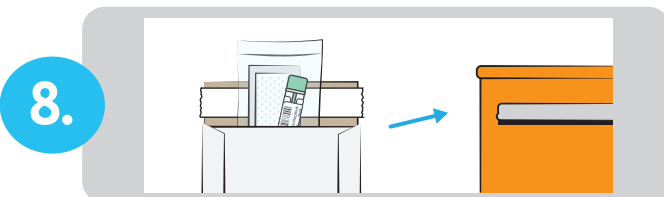
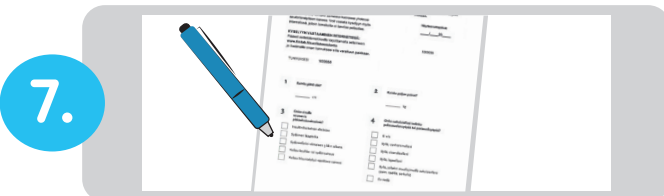
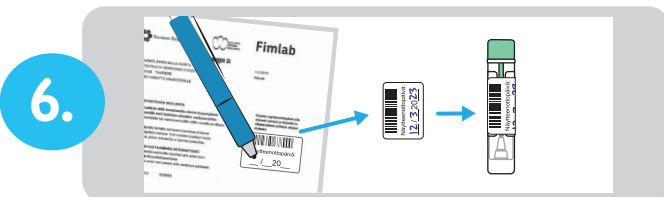
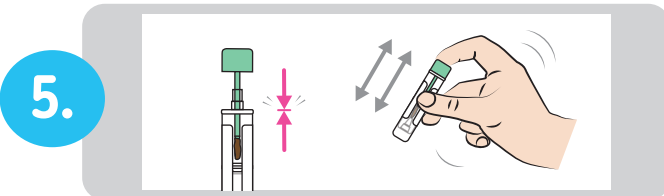
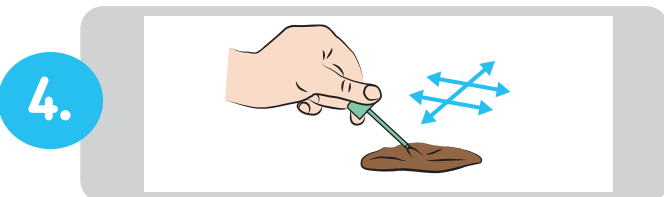
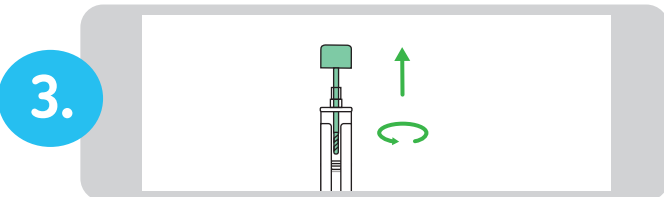
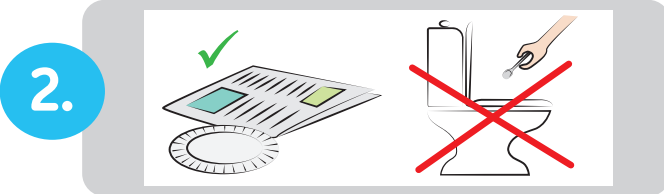
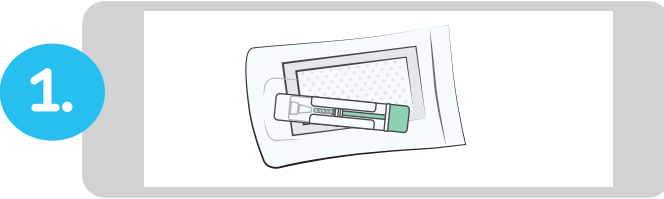

Näytteenottoa varten olet saanut näyteputken suljettavassa pussissa. Näyteputkessa on sisällä väritöntä nestettä. Neste sisältää terveydelle haitallisia aineita. Älä koske näyteputken/korkin sisäosaan tai nesteeseen. Pussissa on myös imeytystyyny postitusta varten; säilytä se pussissa.

Ota sopiva puhtas alusta, kuten kertakäyttölautanen tai sanomalehti, jolle ulostat. Näytettä **ei saa ottaa suoraan WC-pöntöstä**.

Avaa näyteputken **vihreä korkki** kiertämällä. Jos uloste on kovaa, kostuta sitä hiukan vedellä, jotta saat näytteen siveltyä näytekuppiin. Jos uloste on löysää, kuivaa näytekuppi esim. wc-paperilla pyyhkien ennen tikun työntämistä ulosteeseen.

Kerää ulostetta näyteputken korkissa olevan tikun kärkeen sivelemällä tikkua **2–3 kertaa edestakaisin** ulosteessa. Riittää että tikun **kierteinen kärki on ulosteen peitossa**.

Laita korkki tikkuineen takaisin näyteputkeen, ja **sulje korkki painamalla huolellisesti niin, että se napsahtaa kiinni**. Älä enää avaa korkkia. **Ravista näyteputkea voimakkaasti muutaman kerran**.

Kirjoita esitetietolomakkeessa olevaan tarraan **päivämäärä**, irroita tarra ja kiinnitä **tarra näyteputken litteälle sivulle pystyyn**. Laita valmis näyteputki takaisin pussiin, ja sulje pussi hyvin.

Täytä esitetietolomake joko sähköisesti www.fimlab.fi/suolistoseulontalomake tai paperiversiona, jonka sait paketissa.

Laita näytepussi ja mahdollinen suolistoseulontalomake palautuskuoreen. **Postita palautuskuori vuorokauden kuluessa**, postimaksu on maksettu. Saat tulokset kotiin kirjeellä.

Katso ohjevideo näytteenotosta: www.fimlab.fi/suolistosyovanseulonta_ohjeanimaatio

Lisätietoja saat www.fimlab.fi/suolistoseulonta tai Fimlab Laboratoriot Oy:n asiakaspalvelusta puh. (03) 311 74445 arkisin klo 8–16.